



Sektor Kesehatan

Laporan Capaian Progres

Data Dukung PANTAU

2023





Follow Up On Boarding Klinik Pintar II

9 September 2023
Purbalingga

Diskusi dan Lokakarya ini merupakan rangkaian kegiatan follow up dari Workshop yang telah diselenggarakan di Purwokerto pada bulan Juni lalu. Peserta berkesempatan untuk praktek menggunakan sistem operasi klinik khususnya fitur yang terkait dengan perkembangan bisnis dan layanan klinik, seperti migrasi data, fitur inventori dan fitur pembayaran, berdasarkan studi kasus pasien.

Terdapat total 71 peserta yang berprofesi sebagai Dokter Pemilik Klinik atau Penanggung Jawab Klinik di Kabupaten Purbalingga dan sekitarnya yang hadir pada kegiatan ini.

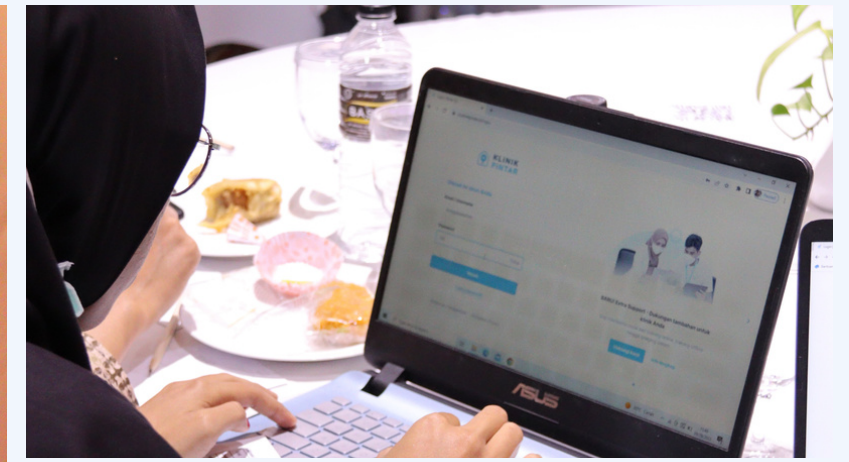
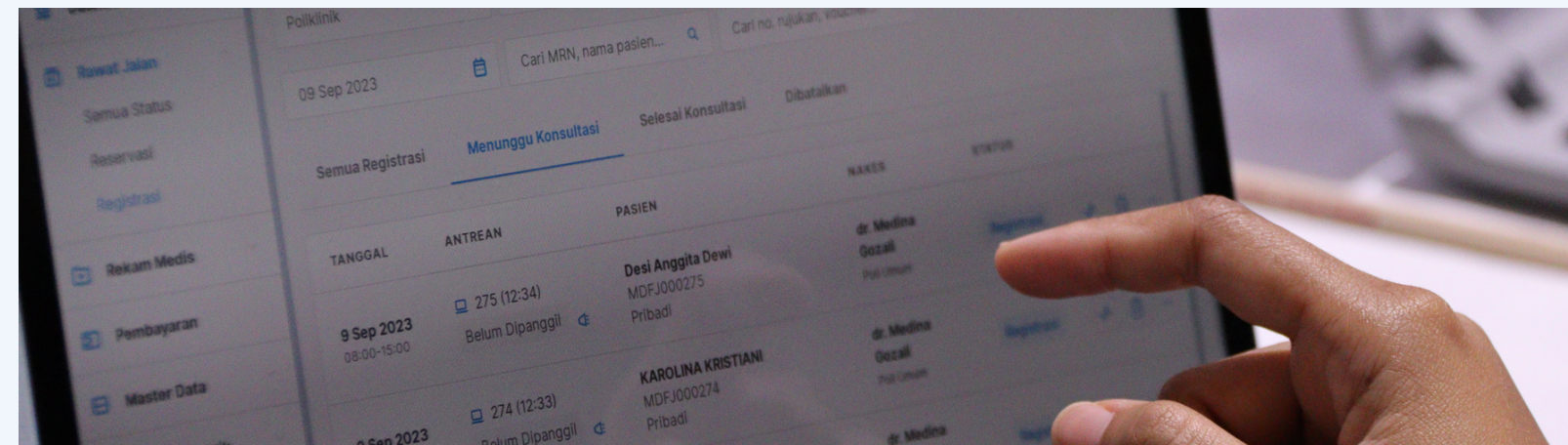

Video Dokumentasi



Workshop Awareness ZiCare II

26 September 2023
Magelang

Kegiatan Seminar ini bertujuan untuk melakukan edukasi terkait implementasi RME pada Rumah Sakit di Kab. Magelang dan sekitarnya.

Terdapat total 70 peserta yang berprofesi sebagai Direksi/Manajemen, team IT dan rekam medik Rumah Sakit yang hadir dan mendapatkan pengetahuan tentang transformasi pelayanan kesehatan dengan implementasi RME terintegrasi platform SATUSEHAT, *change management* untuk Adopsi RME di RS dan perjalanan pasien di era digital, dan apa yang dapat dilakukan rumah sakit untuk mengatasinya.



Video Dokumentasi

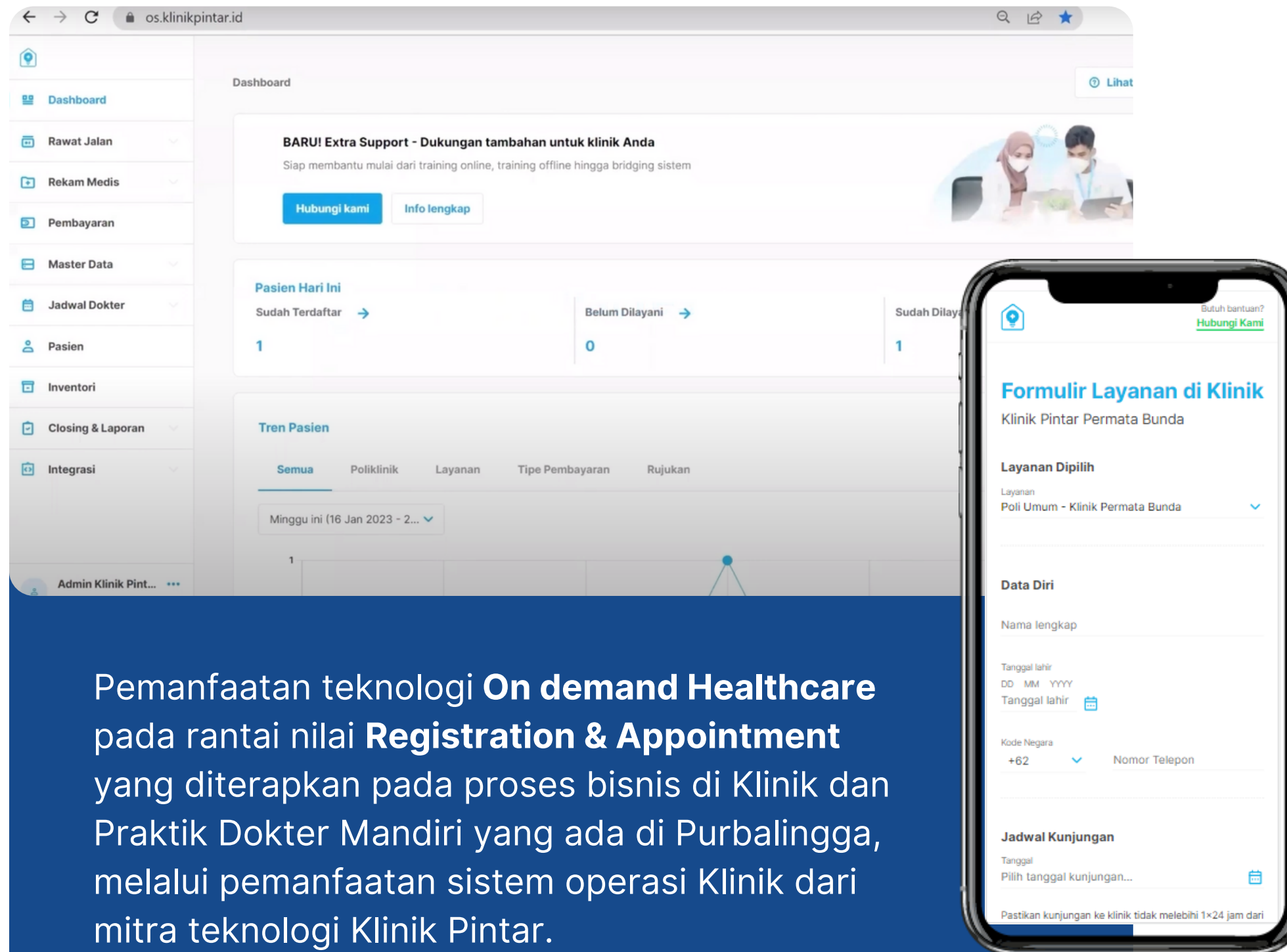

Pemanfaatan teknologi **On demand Healthcare** pada rantai nilai **Registration & Appointment** yang diterapkan pada proses bisnis di Klinik dan Praktik Dokter Mandiri yang ada di Purbalingga, melalui pemanfaatan sistem operasi Klinik dari mitra teknologi Klinik Pintar.

3 Klinik & Praktik Mandiri Dokter di Kabupaten Purbalingga mengimplementasikan teknologi On-demand Healthcare pada tahapan Registration & Appointment, dimana pasien dapat melakukan registrasi dan membuat janji temu secara *online* sehingga lebih mudah dan efisien waktu.

- **Pasien** dapat mendaftar serta membuat janji temu melalui beberapa sumber reservasi yaitu melalui website portal, melalui WhatsApp dan secara langsung di tempat/klinik.
- **Faskes** dapat mengetahui data diri pasien, monitor data pasien yang mendaftar hari ini, yang belum dilayani dan yang sudah dilayani.

Daftar Fasyankes:

- Klinik NU Karangmoncol
- Klinik Rawat Inap Kasih Medika
- DPM (Dokter Praktik Mandiri) dr. Ajib Abdul Azis



Pemanfaatan teknologi **Big Data** pada rantai nilai **Treatment, Delivery dan Payment** yang diterapkan pada proses bisnis di beberapa unit pelayanan Rumah Sakit Sansani, melalui pemanfaatan dashboard mitra teknologi ZiCare. Adapun unit yang memanfaatkan teknologi ini mulai dari registrasi, pelayanan medis dan keperawatan serta farmasi.

Setelah diselenggarakan workshop dan integrasi di bulan Mei dan kegiatan follow up lanjutan di bulan Agustus, tahapan selanjutnya adalah implementasi teknologi Big Data pada Faskes, dalam hal ini Rumah Sakit Sansani Pekanbaru.

3 Unit Rumah Sakit Sansani Pekanbaru yaitu registrasi, pelayanan medis dan keperawatan serta farmasi mendapatkan berbagai manfaat dari teknologi Big Data. Secara umum, teknologi ini dapat memudahkan PPA dalam melakukan pencatatan pendokumentasian hasil pemeriksaan, pengobatan dan tindakan yang lengkap berdasarkan urutan kronologis. Adapun detailnya dapat dijabarkan sebagai berikut:

- **Profesional Pemberi Asuhan (PPA)*** bisa mendapatkan informasi terkait rekam medis elektronik pasien, informasi asesmen awal, histori obat, operasi dan resume discharge
- **Dokter** dapat melakukan komunikasi streamlining ke beberapa unit lainnya seperti Farmasi, Laboratorium, Radiologi, Perawat dan Admin.
- **Manajemen** Rumah Sakit dapat melihat total kunjungan dan informasi detail pembayaran yang dipilih oleh pasien. Misalnya menggunakan tunai, BPJS atau asuransi lainnya

**PPA (Profesional Pemberi Asuhan) adalah mereka yang secara langsung memberikan asuhan kepada pasien, antara lain dokter, perawat, bidan, ahli gizi, apoteker, psikolog klinis, fisioterapis dsb.*

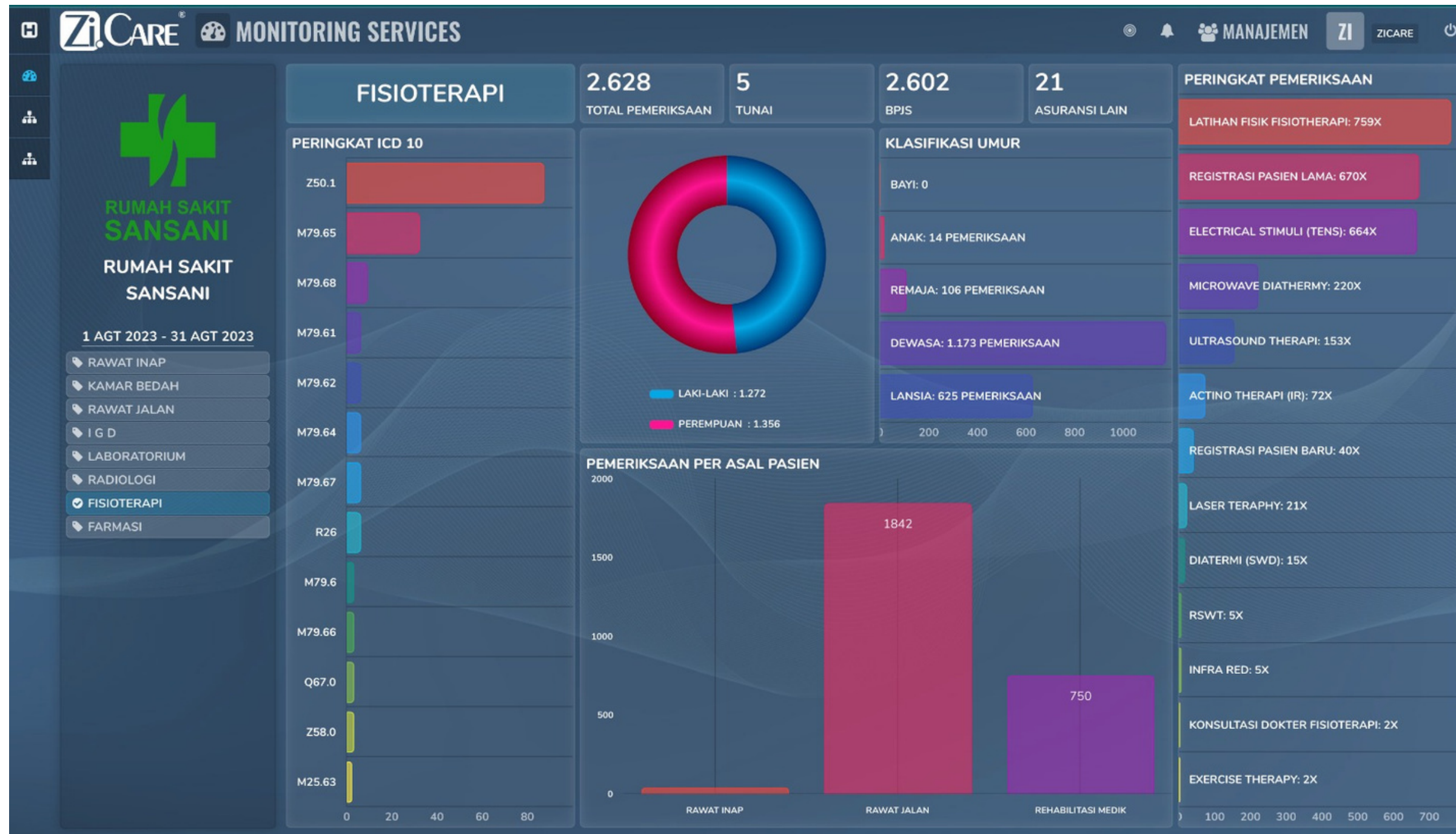

Tampilan dashboard ZiCare pada Rawat Jalan. Implementasi teknologi Big Data pada rantai nilai Treatment

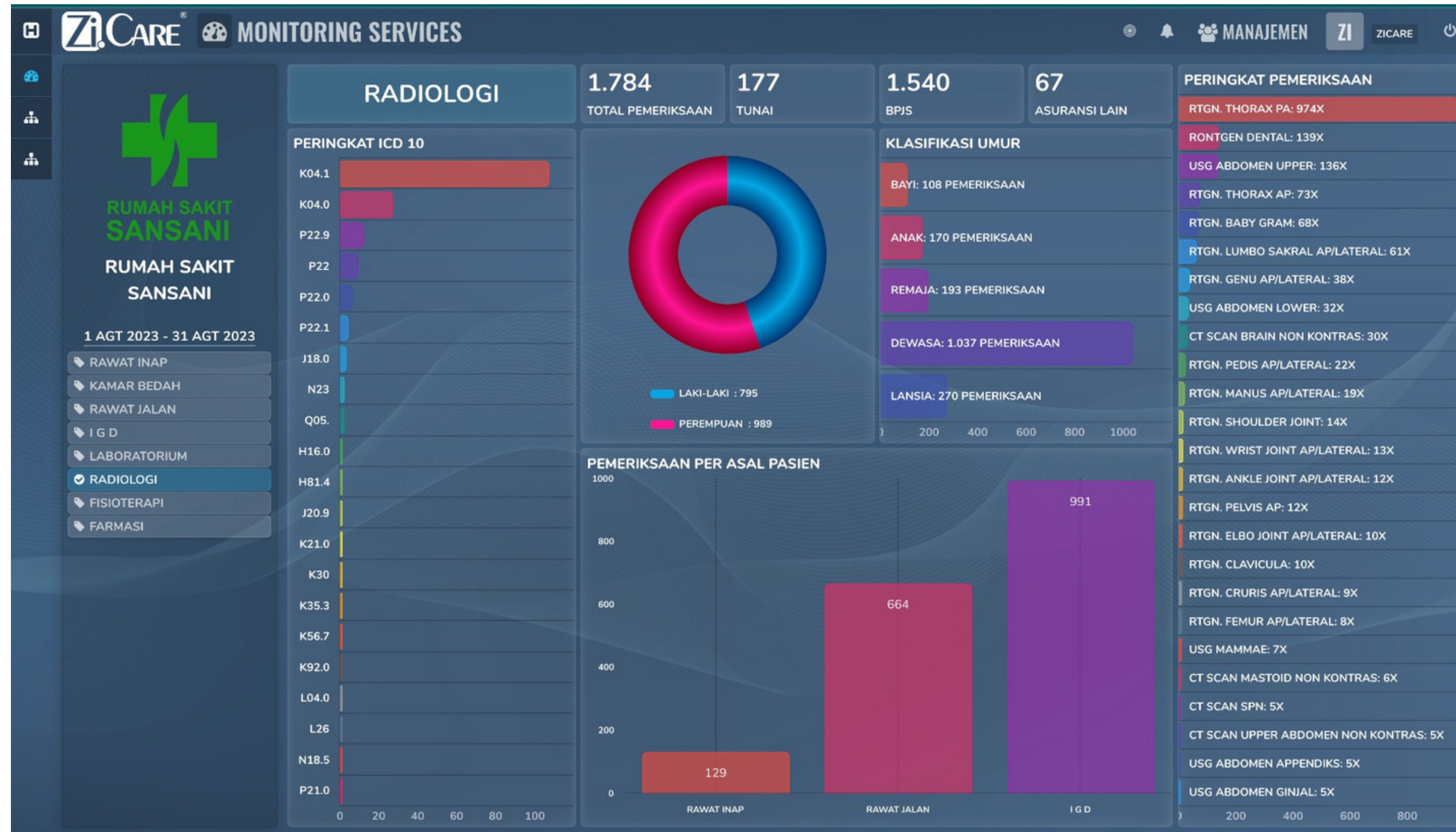

Tampilan dashboard ZiCare pada Rawat Jalan. Implementasi teknologi Big Data pada rantai nilai Delivery

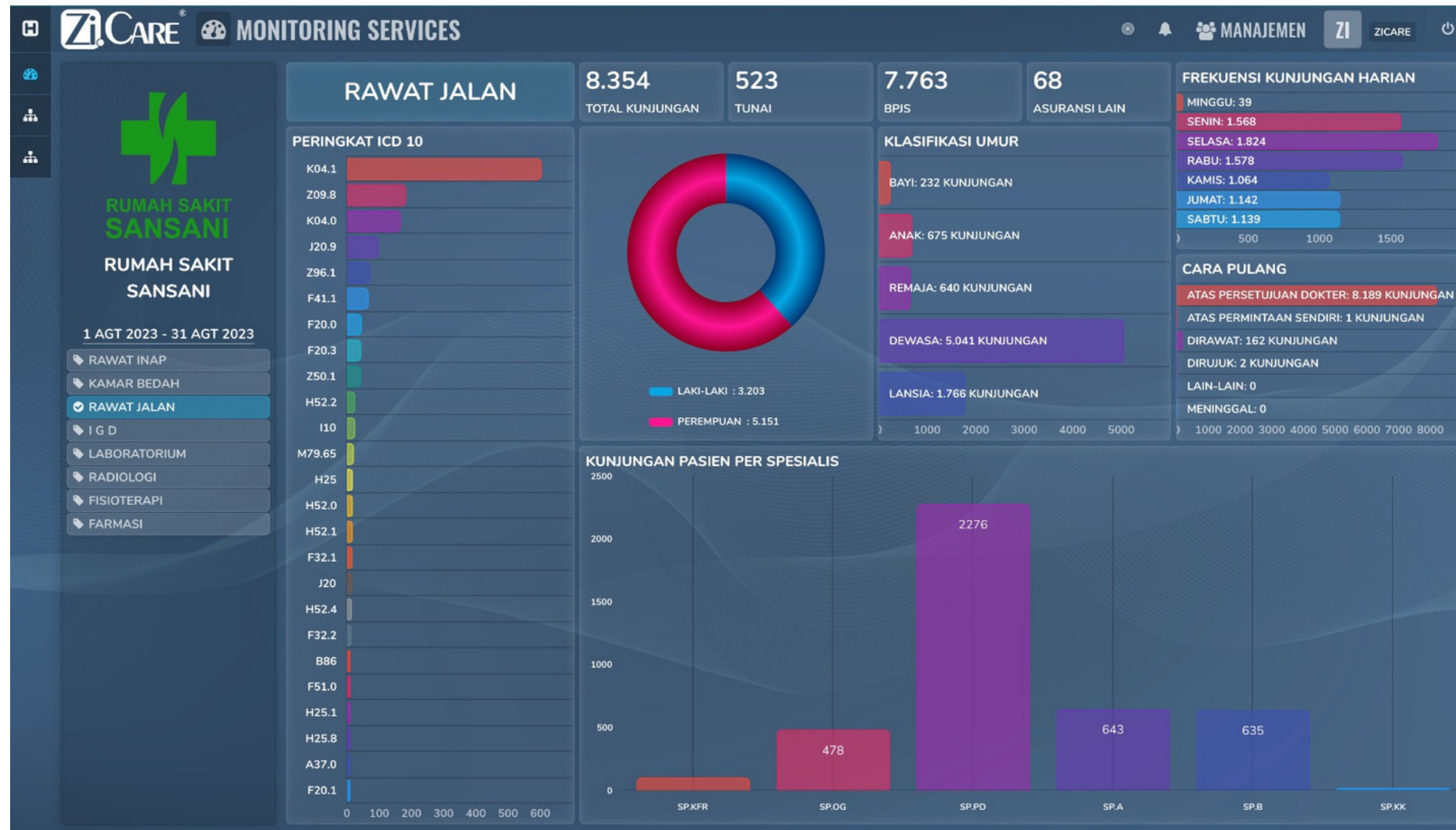

Tampilan dashboard ZiCare pada Rawat Jalan. Implementasi teknologi Big Data pada rantai nilai Payment